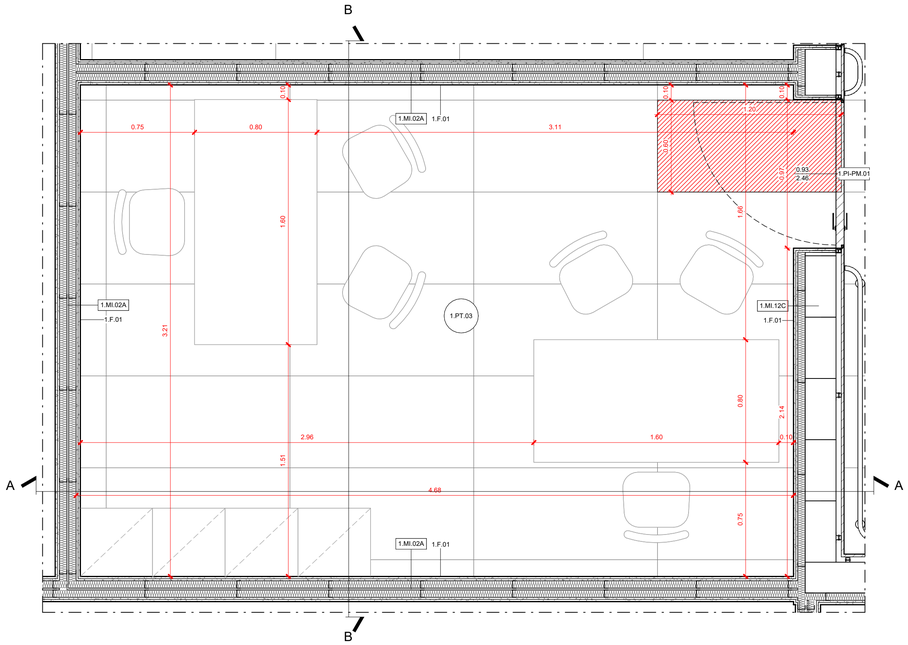

TIPOLOGICO UFFICIO: PIANTA
Scala 1:20

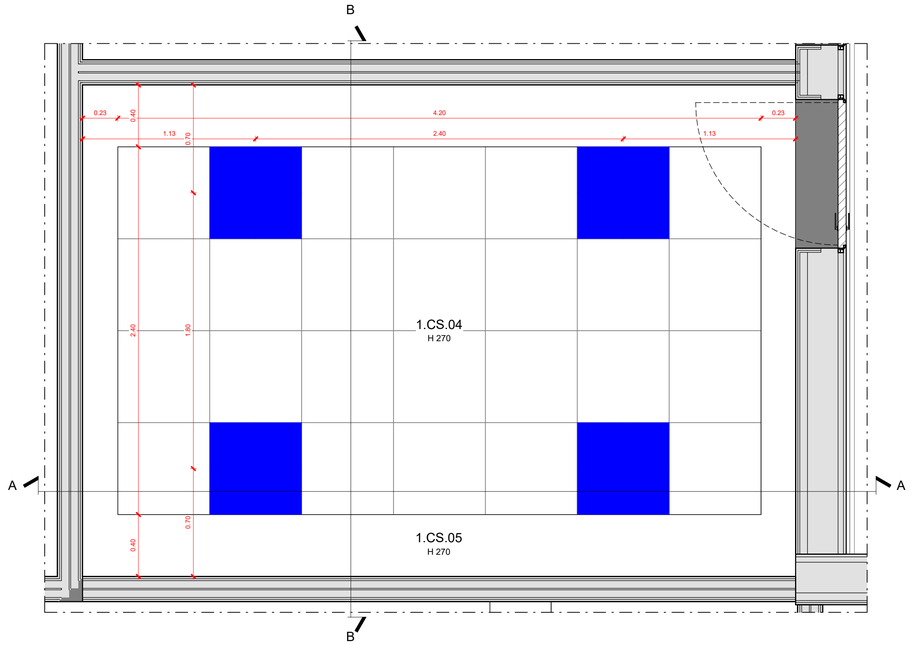

TIPOLOGICO UFFICIO: PIANTA DEI CONTROSOFFITTI
Scala 1:20

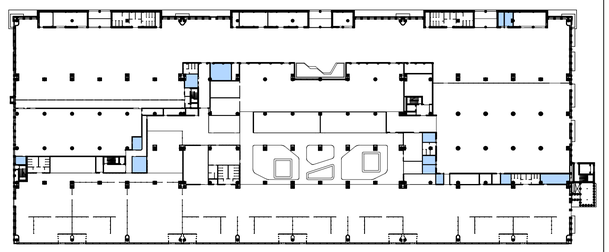

1.PT.03	**Pavimentazione** Pavimento ceramico in lastre gres porcellanato effetto cemento a tonalità neutra - 120x60 cm	1.B.01	**Battiscopa** Battiscopa in PVC espanso rivestito, finitura bianca - H 80 mm
	Pavimentazione Posa prima lastra di pavimento ceramico in lastre di gres porcellanato effetto cemento a tonalità neutra - 120x60 cm	1.CS.04	**Controsoffitto - H270** Pannelli in appoggio su struttura metallica antisismica con scuretto 6 mm - dimensione pannelli 600 x 600 mm
1.MI.02A	**Partizioni verticali interne** Partizione verticale in cartongesso ad orditura metallica doppia - sp. 155 mm	1.CS.05	**Controsoffitto - H270** Pannelli di cartongesso liscio su struttura metallica
1.MI.12C	**Partizioni verticali interne** Partizione verticale in pannelli in calcestruzzo + controparete in cartongesso - sp. 331 mm	1.PI-PM.01	**Porte interne** Pannello modulare porta a singola anta battente in legno truciolare - 93 x 246 cm
1.F.01	**Finiture parietali** Rasatura e stuccatura + idropittura lavabile per interni		**Illuminazione** Componente di pannello luminoso del controsoffitto

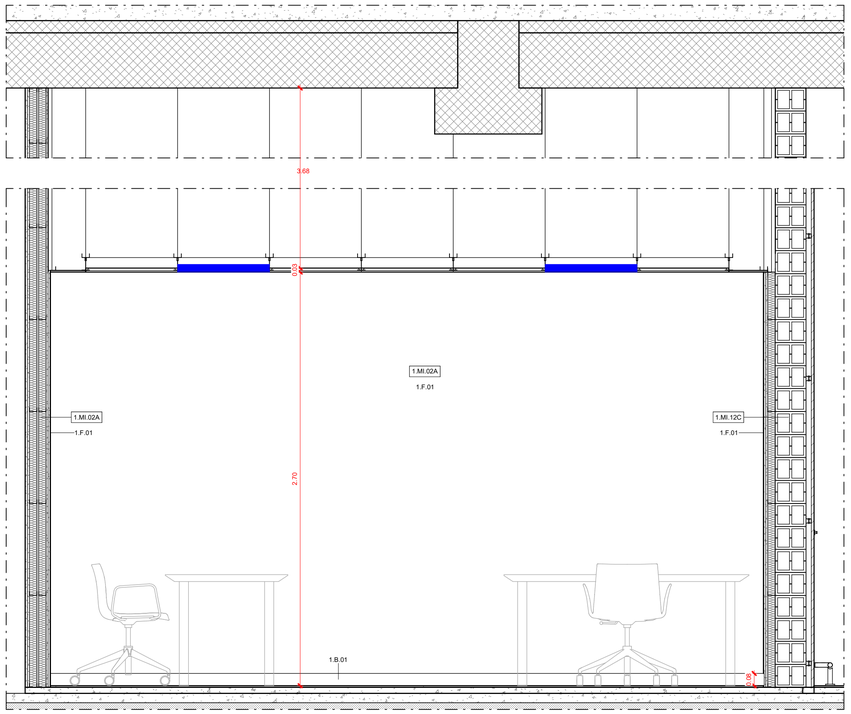

TIPOLOGICO UFFICIO: SEZIONE A
Scala 1:20

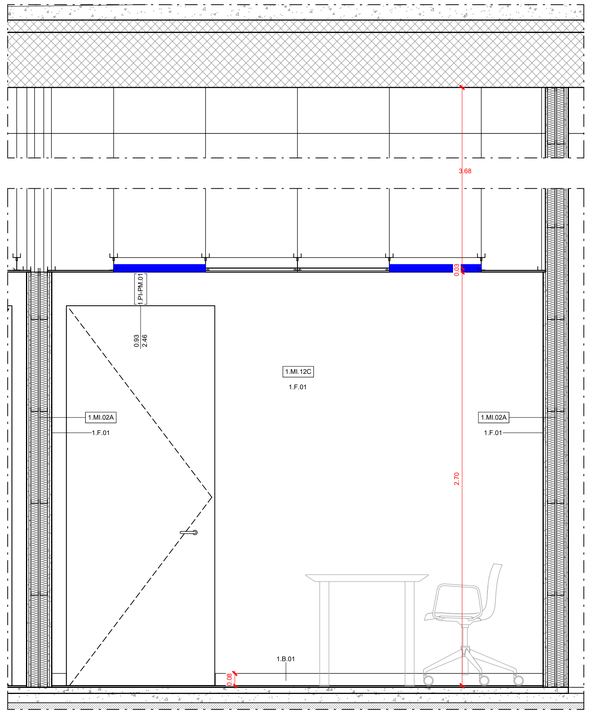

TIPOLOGICO UFFICIO: SEZIONE B
Scala 1:20

Ente Nazionale per l'Aviazione Civile

AEROPORTO CIVILE DI LAMEZIA TERME (CZ)

LOTTO L1 - Sviluppo aerostazione passeggeri
CUP: H84G22000030009
LOTTO L2 - Interventi per la security e la digitalizzazione
CUP: H86I22000390002
LOTTO L6 - Potenziamento delle reti di sottoservizi e impianti tecnologici
CUP: H84G22000060009

PROGETTO ESECUTIVO

LOTTO 1

ARCHITETTURA - STATO DI PROGETTO - AMBITO 01
Terminal Partenze - Tipologico Ufficio

GRUPPO DI PROGETTAZIONE Raggruppamento Temporaneo di Professionisti		
	Direttore Tecnico e Responsabile integrazione prestazioni specialistiche: ing. Filippo Busola Geologia: dott. Emanuele Fresia Progettazione idraulica: ing. Alessandro Cacciatori Project Manager: ing. Emanuela Perina CSP: arch. Elisabeth Foroni	Direttore Tecnico: ing. Giambattista Parietti Progettazione Specialistica Impianti: ing. Marco Bergami P.I. Daniele Togni ing. Enrico Facchinetti
Direttore tecnico: ing. Aeronautico Carlos Berenguer López Responsabile sistemi di trasporto: ing. Pedro Tena Calderón	Direttore tecnico: arch. Emanuela Valle Progettazione architettonica: arch. Maria Camilla Valle arch. Leonardo Giovannozzi	Direttore tecnico e progettazione strutturale: ing. Gianluca Vallerini Coordinatore progettazione strutture ing. Matteo Pagnozzi

CODICE ELABORATO								REVISIONE		
Fase	Lotto	Ambito	Disciplina	Tipo	Numero	Rev	Scala	Id.	Data	Descrizione
E	L1	01	ARC	DI	02	A	1:20	A	FEBBRAIO 2025	Emissione
NOME FILE:	AI015P-E-L1-01-ARC-DI-02-A.dwg							REDAZIONE:	A. Otto	VALLE 3.0

Visto del Committente: **Società Aeroportuale Calabrese S.p.A.**

INTERVENTO FACENTE PARTE DEL	IL RESPONSABILE DEL PROCEDIMENTO:	IL POST HOLDER DI AREA:
Contratto Istituzionale di Sviluppo "CIS VOLARE"	ing. Ferdinando Saracco	OPERATIONAL SERVICES MANAGER: Emilio Parrilla PASSENGER EXPERIENCE MANAGER: Sabrina Milleto PH PROGETTAZIONE: Ferdinando Saracco

Approvazione **ENAC:**